Ecole nationale de commerce - Bessières

BNP Paribas

BNP Paribas Valmy 2

Stage effectué le 3 juin 2024 au 5 juillet 2024

Tutrice de stage : Mme Sandrine CORNE

Superviseur académique : Mme Véronique DUPAYRAT

Établissement : BTS SIO, ENC Bessières Paris

Entreprise d’accueil : BNP Paris Valmy 2, 59 rue de la république 93100 Montreuil

SOMMAIRE

Introduction 3
Présentation de BNP Paribas 4
Présentation de BNP Paribas Valmy 2 4
Présentation de mes missions 7
Conclusion 11
Les Remercîments 3
Annexe 12

Le Remercîment

Je remercie Mme. CORNE, Customer Success Manager, de m'avoir permis d'effectuer mon stage au sein de BNP Paribas.

Je remercie chaleureusement toute l'équipe de IT Group pour leur accueil bienveillant et leur soutien tout au long de mon expérience

Introduction

Du lundi 3 juin au vendredi 5 juillet 2024 soit 5 semaines, j'ai effectué un stage au sein de BNP Paribas. Au cours de ce stage dans l'équipe de IT Groupe, j'ai pu découvir le métier Customer Success Manager au sein de BNP Paribas Valmy 2.

BNP Paribas Valmy 2 est spécialisé dans l'informatique du Groupe BNP Paribas et se situe à Montreuil.

J'ai été suivi par le Customer Success Manager Madame Sandrine CORNE. Mon stage a consité à réaliser le codage d'un processus de progarammation, la création de flux de serveur et le suvi d'une formation nommé CLOUD 101.

Présentation de BNP Paribas

BNP Paribas est la première banque de l'Union européenne et acteur international. Le groupe BNP Paribas accompagne l'ensemble de ses clients (particuliers, professionnels, entreprises et institutionnels) dans la réussite de leurs projets grâce à des solutions de financement, d'investissement, d'épargne et de protection.

BNP Paribas est en tant que groupe bancaire né le 23 mai 2000 de la fusion de la Banque nationale de Paris (BNP) et de Paribas. Son siège social se situe dans le 9éme arrondissement de Paris, 16 boulevard des Italiens.

Présentation de BNP Paribas Valmy 2

Le bâtiment de BNP Paribas Valmy 2 regroupe la partie IT GROUPE de BNP Paribas.

Qu'est que l'IT GROUPE ?

Elle définit et déploie la stratégie informatique du Groupe BNP Paribas à échelle mondiale, assure la cohérence globale du Système d'information du Groupe et œuvre à la mutualisation de ses choix technologies et méthodologiques.

Elle coordonne les directions informatiques des Fonctions et des Métiers de la Banque, les aide à mettre en œuvre la stratégie IT définie pour le Groupe et à adopter les outils et technologies innovants, sécurisés et à valeur ajoutée pour les clients (cloud, intelligence artificielle & robotique, management de la data, blockchain, etc.).

Voici l'organigramme de l'IT Group :

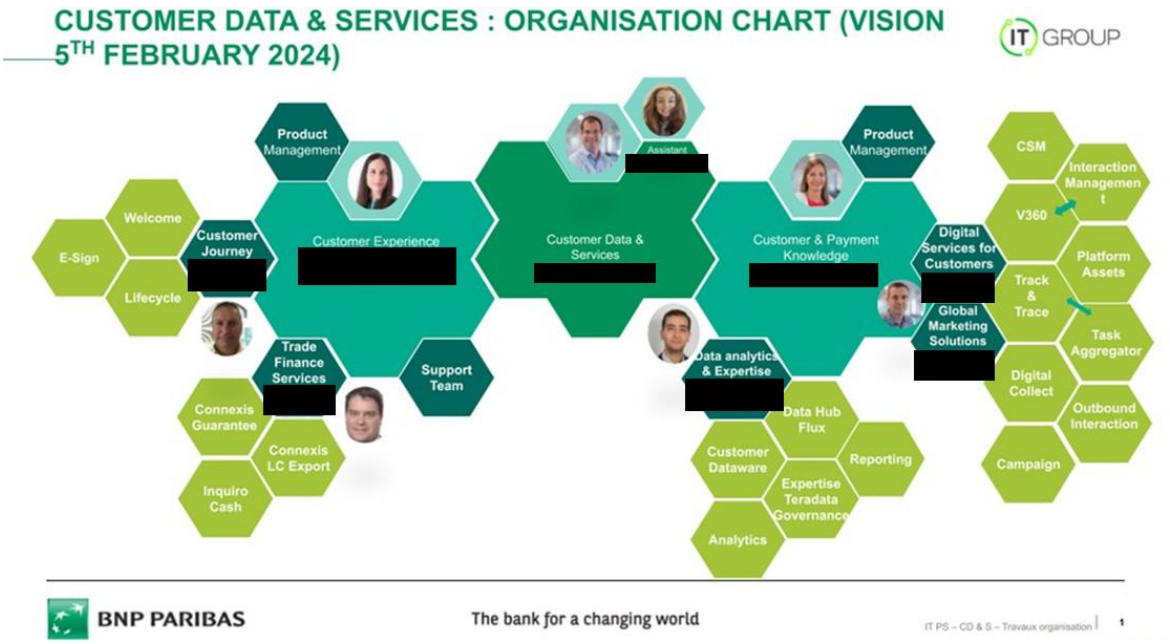

Les semaines de mon stage se succédaient avec de nombreuses réunions (voir ci-dessous) portant sur plusieurs projets de l'IT Group.

<u>Plannings des semaines</u>

Semaine du lundi 3 juin au vendredi 7 juin 2024

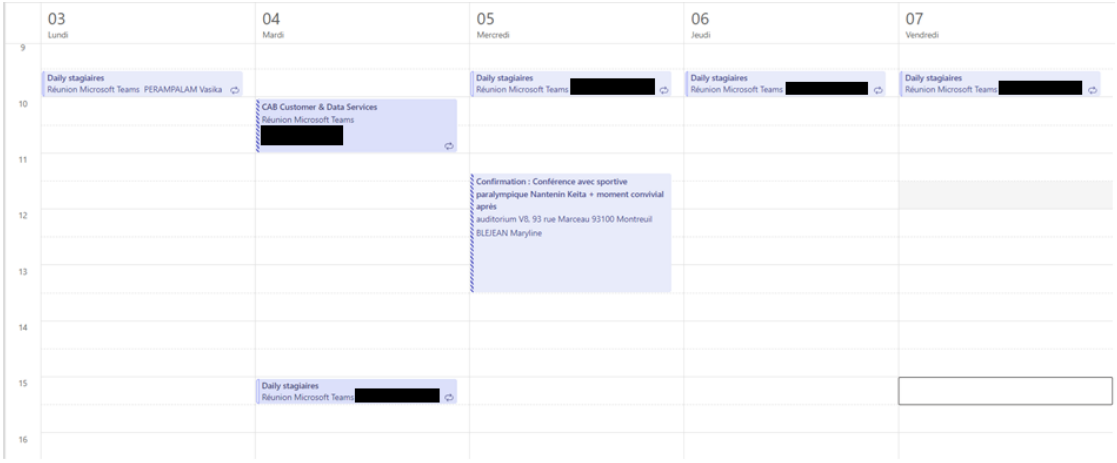

Semaine du lundi 10 juin au vendredi 14 juin 2024

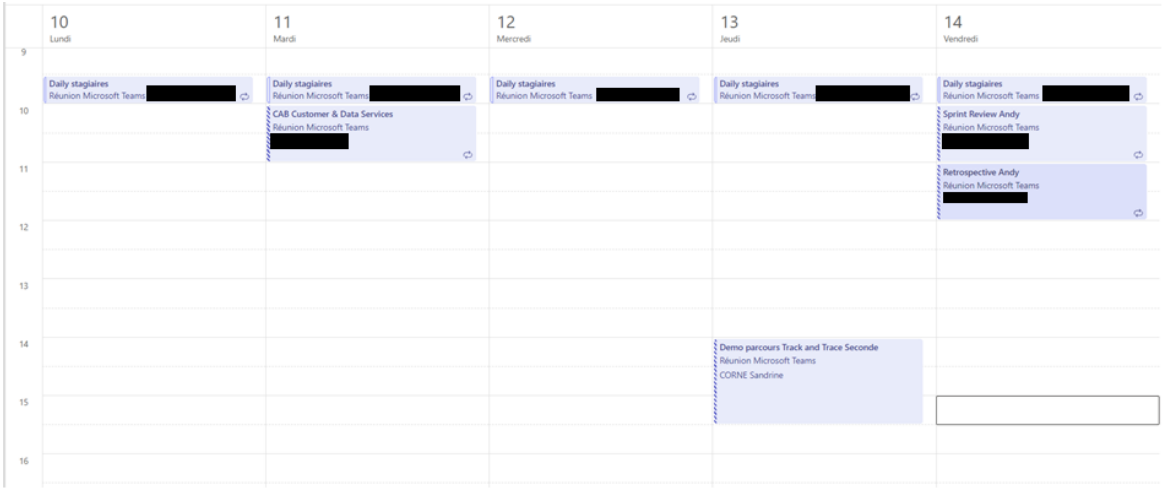

Semaine du lundi 17 juin au vendredi 21 juin 2024

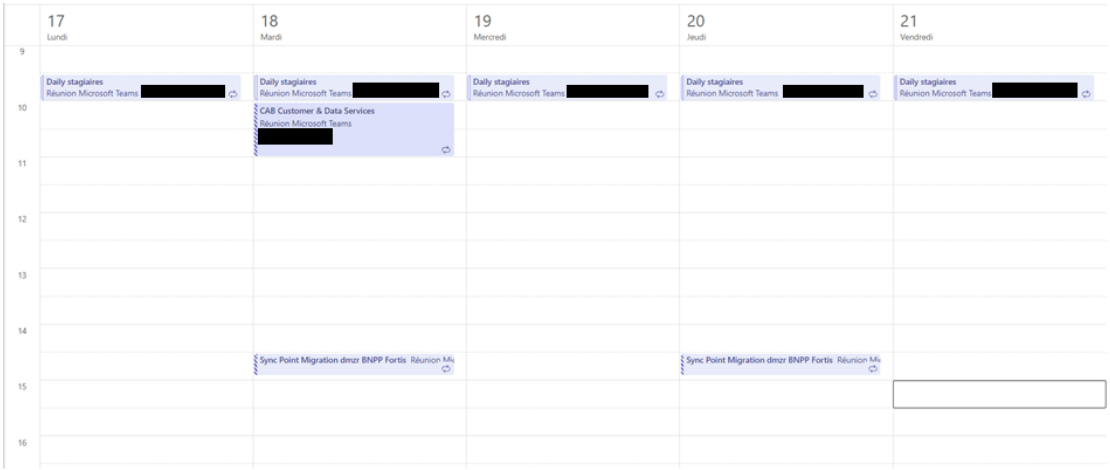

Semaine du lundi 24 juin au vendredi 28 juin 2024

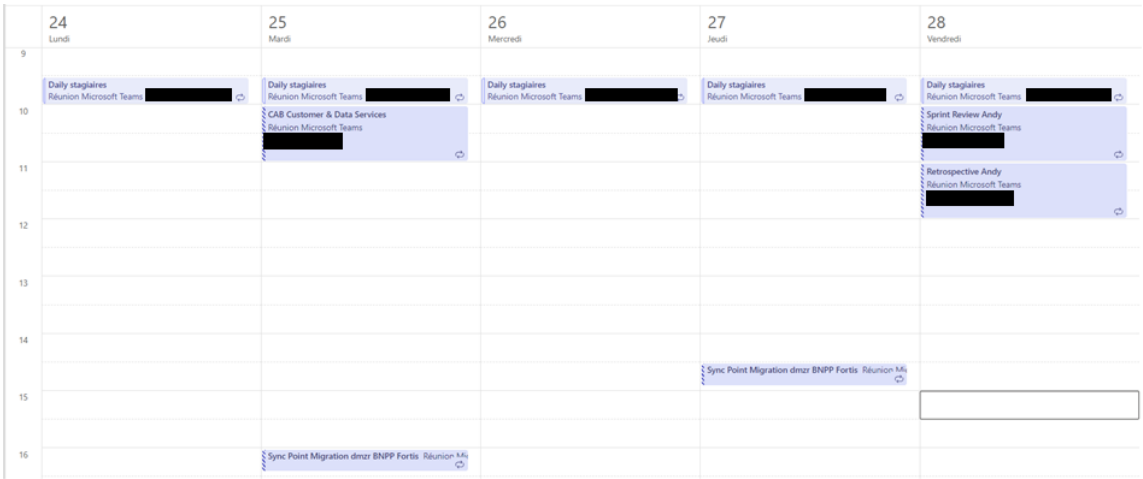

Semaine du lundi 1 juillet au vendredi 5 juillet 2024

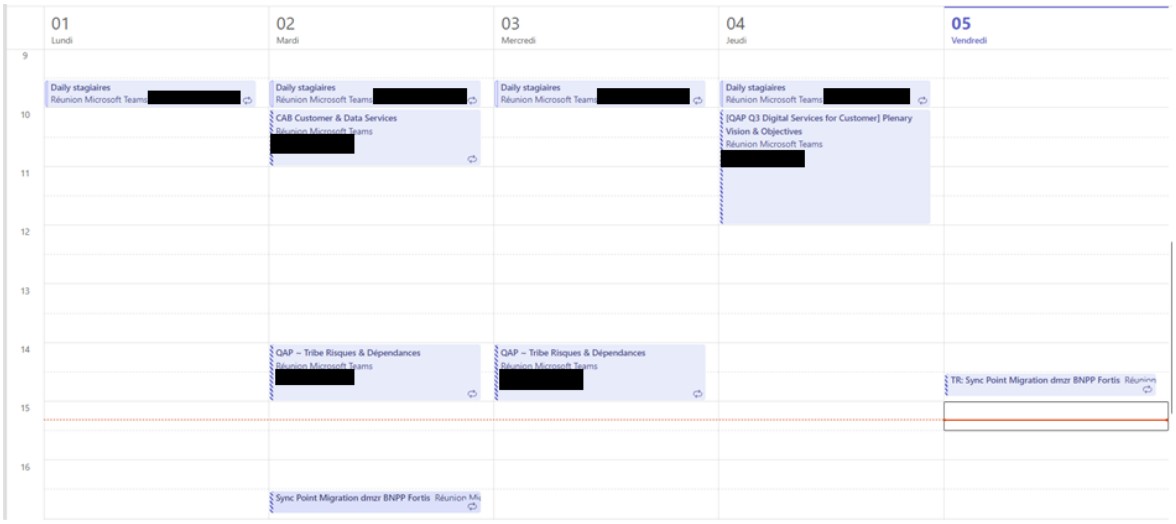

Présentation de mes missions

#Mission 1 : la réalisation d'un processus

TEMPLATE

1 Process de codage informatique Mathis COCO

	1 L'algorithme	2 Le programme	3 Test du programme informatique	
STARTED	Écriture de l'algorithme	Codage du programme informatique	Lancement du programme informatique	
ENDED	Fin de l'écriture de l'algorithme	Fin codage du programme informatique	Bon fonctionnement	
FAILED	Mauvaise compression du besoin	Ligne de code manquante	Mauvais fonctionnement	
BLOCKED		Erreur dans le programme informatique		
CANCELLED				
DELETED				
NO INFORMATION				
NOT APPLICABLE				

Le processus « process » est une démarche comportant une ou plusieurs étapes permettent des détails par différentes évènements qui peuvent entrer en compte (exemple : « failed » ce qui de déterminer qu'est qui mais en échec l'étape) dans le cadre de cette entreprise permet de suivre les clients.

Ensuite je le récris dans un programme et on le teste dans un fichier json.

```
{
  "processOverviewDefId" : "CJNR_Coding",
  "name" : "CJNRname",
  "version" : 1,
  "activationDate" : "1970-01-01T01:00:00Z",
  "description" : "CJNRdescription",
  "correlationKeys" : [ "mainBusinessObjectId" ],
  "multiCorrelationIds": false,
  "processOverviewNotification" : false,
  "stepDefinitions" : [ {
    "stepId" : "001",
    "name" : "L'algorithme",
    "description" : "",
    "nextStepId" : "002",
    "parentStepId" : null,
    "stepEvents" : [ {
      "eventName" : "Écriture de l'algorithme",
      "eventDescription" : "",
      "status" : "STARTED",
      "processOverviewSignificant" : true,
      "stepNotification" : false,
      "closingEvent" : null,
      "lastPayloadApplicable": true
    }, {
      "eventName" : "Fin de l'écriture de l'algorithme",
      "eventDescription" : "",
      "status" : "ENDED",
      "processOverviewSignificant" : true,
      "stepNotification" : false,
      "closingEvent" : null,
      "lastPayloadApplicable": false
    },  {
      "eventName" : "Mauvaise compression du besoin",
      "eventDescription" : "",
      "status" : "FAILED",
      "processOverviewSignificant" : true,
      "stepNotification" : false,
      "closingEvent" : null,
      "lastPayloadApplicable": null
    },
  },{
     "stepId": "002",
     "name": "Le programme",
     "description": "",
     "nextStepId": "003",
     "parentStepId": null,
     "stepEvents": [
     {
```

```
      "eventName" : "Codage du programme informatique",
      "eventDescription" : "",
      "status" : "STARTED",
      "processOverviewSignificant" : true,
      "stepNotification" : false,
      "closingEvent" : null,
      "lastPayloadApplicable": true
     }, {
      "eventName" : "Fin codage du programme informatique",
      "eventDescription" : "",
      "status" : "ENDED",
      "processOverviewSignificant" : true,
      "stepNotification" : false,
      "closingEvent" : null,
      "lastPayloadApplicable": null
     }, {
        "eventName" : "Mauvaise compression du besoin",
        "eventDescription" : "",
        "status" : "FAILED",
        "processOverviewSignificant" : true,
        "stepNotification" : false,
        "closingEvent" : null,
        "lastPayloadApplicable": null
      }, {
      "eventName" : "Ligne de code manquante ",
      "eventDescription" : "",
      "status" : "BLOCKED",
      "processOverviewSignificant" : true,
      "stepNotification" : false,
      "closingEvent" : null,
      "lastPayloadApplicable": null
     },
    ],
    "audience" : "*"
  } ]
},,{
  "stepId": "003",
  "name": "Test du programme informatique",
  "description": "",

  "parentStepId": null,
  "stepEvents": [
{
   "eventName" : "Lancement du programme informatique",
   "eventDescription" : "",
   "status" : "STARTED",
   "processOverviewSignificant" : true,
   "stepNotification" : false,
   "closingEvent" : null,
```

```
 "lastPayloadApplicable": true
}, {
   "eventName" : "Bon fonctionnement",
   "eventDescription" : "",
   "status" : "ENDED",
   "processOverviewSignificant" : true,
   "stepNotification" : false,
   "closingEvent" : null,
 "lastPayloadApplicable": null
}, {
   "eventName" : "Mauvais fonctionement",
   "eventDescription" : "",
   "status" : "FAILED",
   "processOverviewSignificant" : true,
   "stepNotification" : false,
   "closingEvent" : null,
 "lastPayloadApplicable": null
  },
],
 "audience" : "*"
}
```


Ce programme décrit un processus structuré de développement logiciel, divisé en trois étapes principales : l'écriture de l'algorithme, la programmation du programme informatique et les tests du programme. Chaque étape inclut plusieurs événements associés à des statuts spécifiques (démarré, terminé, échoué, bloqué), permettant de suivre l'avancement du processus.

Les événements significatifs, comme le début et la fin de l'écriture de l'algorithme ou du codage du programme, sont suivis de manière détaillée, avec des actions en cas de problèmes (comme une mauvaise compression du besoin ou une ligne de code manquante). Les données sont également surveillées pour assurer la conformité à chaque étape, mais aucune notification n'est envoyée pour ces événements.

Le programme semble conçu pour suivre, analyser et gérer un projet de développement logiciel, en enregistrant les statuts et les événements clés tout au long du processus.

#Mission 2 : la création d'un flux de serveur

J'ai ouvert des flux serveurs applicatifs via la plateforme de configuration « Cloud ITg ». L'objectif était de configurer les flux (flows) de la source vers la destination, en choisissant le protocole, le mode de transport et le port.

#Mission Annexe : Cloud 101

J'ai eu l'occasion de suivre une formation intitulée « Cloud 101 », qui présentait les différentes méthodes pour configurer un serveur.

Conclusion

Pour finir, j’ai été satisfait de pouvoir travail au sein de BNP Paribas et de découvrir son organisation. J'ai acquis une expérience professionnelle enrichissante qui m'a permis de développer mon autonomie. J'ai dû assumer des responsabilités telles que la mise en place de processus, la création de flux de serveurs, et l'amélioration de ma capacité à travailler de manière autonome.

En conclusion, ce stage a été une étape cruciale dans mon parcours professionnel, confirmant mon intérêt pour la programmation et renforçant mon ambition de poursuivre ma carrière dans ce secteur.

Annexe

Attestation de stage :

BTS SERVICES INFORMATIQUES AUX ORGANISATIONS **SESSION 2025**

ANNEXE 5 : Modèle d'attestation de stage [1] [2]

Logo de l'organisme d'accueil

BNP PARIBAS

ATTESTATION DE STAGE

à remettre à la ou au stagiaire à l'issue du stage

ORGANISME D'ACCUEIL

Nom ou dénomination sociale : BNPPARIBAS SA .....

Adresse : 59 Rue de la République 93100 MONTREUIL .....

☎ : 01 55 77 68 67 .....

Certifie que

LA OU LE STAGIAIRE

Nom : COCO Prénom : Mathis

Né(e) le : .24/04/2005 Sexe : F ☐ M X

Adresse : 4 Villa du Prud'homme Marignier, 94600 Choisy le Roi

☎ : 0752078815 Mél :mathisc971@gmail.com

ÉTUDIANT(E) EN BTS Services informatiques aux organisations

Option ☐ **SISR** **X SLAM**

AU SEIN DE (nom de l'établissement d'enseignement supérieur ou de l'organisme de formation) :

Ecole Nationale de Commerce, 75017 Paris

a effectué un stage prévu dans le cadre de ses études

DURÉE DU STAGE

Dates de début et de fin du stage : **Du** 03 / 06 / 2024 **au** 05 / 07 / 2024.

Représentant une **durée totale** de 5 semaines ~~/ de mois~~ *(rayer la mention inutile).*

La durée totale du stage est appréciée en tenant compte de la présence effective de la ou du stagiaire dans l'organisme, sous réserve des droits à congés et autorisations d'absence prévus à l'article L.124-13 du code de l'éducation (art. L.124-18 du code de l'éducation). Chaque période au moins égale à 7 heures de présence consécutive ou non est considérée comme équivalente à un jour de stage et chaque période au moins égale à 22 jours de présence consécutive ou non est considérée comme équivalente à un mois.

MONTANT DE LA GRATIFICATION VERSÉE À LA OU AU STAGIAIRE

La ou le stagiaire a perçu une gratification de stage pour un **montant total** de 0 euros.

*L'**attestation de stage** est indispensable pour pouvoir, sous réserve du versement d'une cotisation, faire prendre en compte le stage dans les droits à retraite. La législation sur les retraites (loi n°2014-40 du 20 janvier 2014) ouvre aux étudiants **dont le stage a été gratifié** la possibilité de faire valider celui-ci dans la **limite de deux trimestres**, sous réserve du versement d'une cotisation. **La demande est à faire par l'étudiant(e) dans les deux années** suivant la fin du stage et sur **présentation obligatoire de l'attestation de stage** mentionnant la durée totale du stage et le montant total de la gratification perçue. Les informations précises sur la cotisation à verser et sur la procédure à suivre sont à demander auprès de la Sécurité sociale (code de la Sécurité sociale art. L.351-17 – code de l'éducation art. D.124-9)*

Fait à MONTREUIL le 05/ 07 / 2024

Nom, fonction et signature de la personne représentant de l'organisme d'accueil

Sandrine CORNE – Customer Success Manager

BNP PARIBAS ITG IT PAYMENT SERVICES

[1] Remettre autant d'attestations que d'entreprises fréquentées pour couvrir les semaines de stage réglementaires.

[2] Pour les personnes candidates se présentant au titre de leur activité professionnelle, cette attestation sera remplacée par des certificats de travail.